

Wsparcie dla firm

Oferowane przez Pomorską Specjalną Strefę
Ekonomiczną w ramach programu
„Polska Strefa Inwestycji”



1994

2018

2021

226 GMIN W WOJEWÓDZTWIE
POMORSKIM I KUJAWSKO - POMORSKIM

BRAK OGRANICZEŃ TERYTORIALNYCH
BRAK PROCEDURY ROZSZERZANIA GRANIC

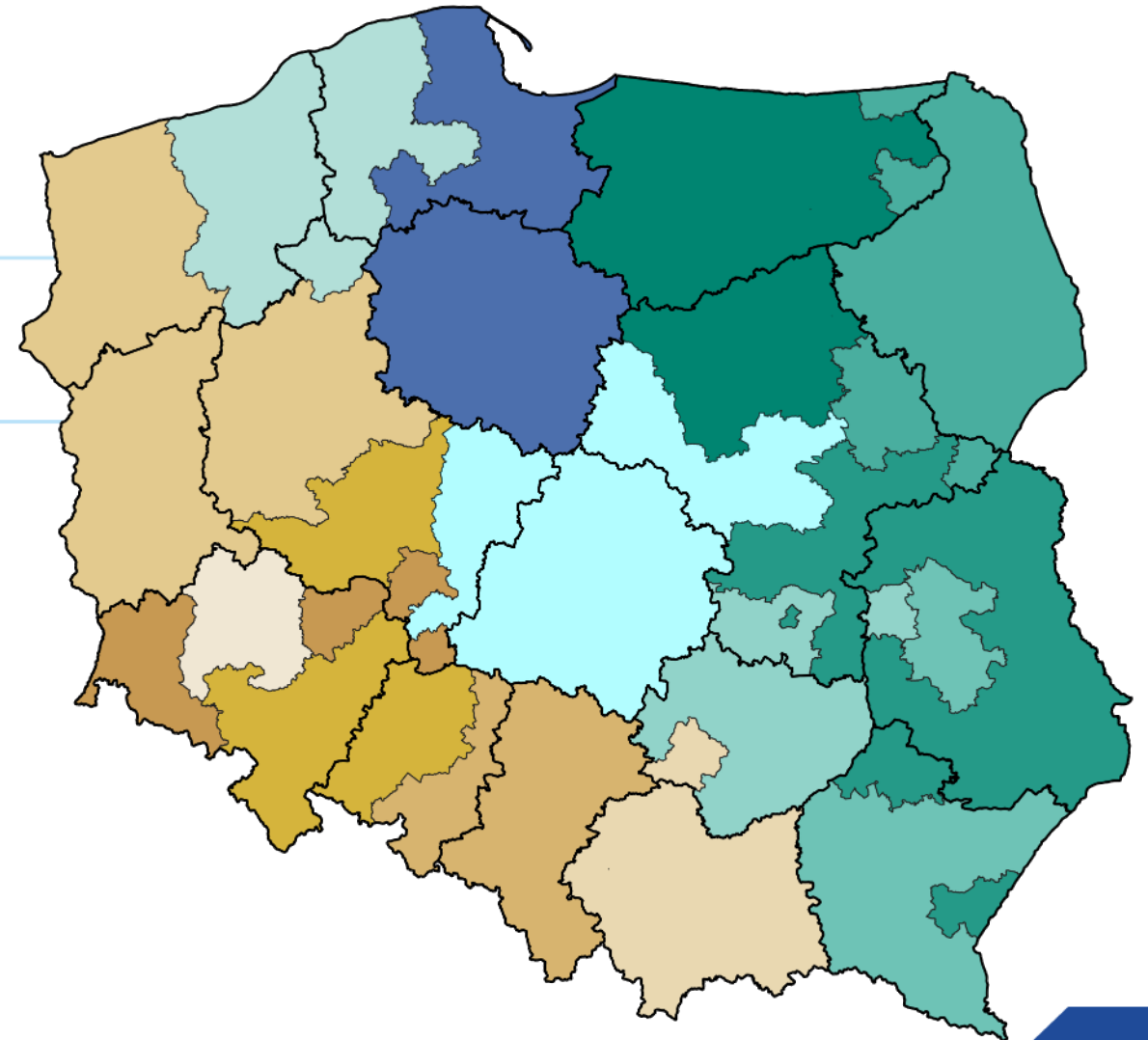

KAŻDY
nowy inwestor
KAŻDY

lokalny przedsiębiorca
według nowych zasad może
ubiegać się o zwolnienie
z podatku dochodowego
na nowy projekt inwestycyjny
na okres **12** lub **15 lat**

Search

Type of property

Site ID

Location

Town/Commune

Voivodship

- dolnośląskie
- kujawsko-pomorskie
- lubelskie
- lubuskie
- łódzkie
- małopolskie
- mazowieckie
- opolskie
- podkarpackie
- podlaskie
- pomorskie
- śląskie
- świętokrzyskie
- warmińsko-mazurskie
- wielkopolskie
- zachodniopomorskie

SEZ

141 Items found

< 1 2 ... 15 >

STATISTICS GET KML REPORTS SORT 10 OFFERS PER PAGE



04-204

Warlubie, Płochocinek, kujawsko-pomorskie

25 ha, Production buildings, warehouses

Last edit date: 2021-04-07

☆ COMPARE SHOW ON MAP DETAILS



04-356

Grudziądz, Lotnicza, kujawsko-pomorskie

3.43 ha, Production buildings, warehouses

Last edit date: 2021-04-07

☆ COMPARE SHOW ON MAP DETAILS



04-340



04-339

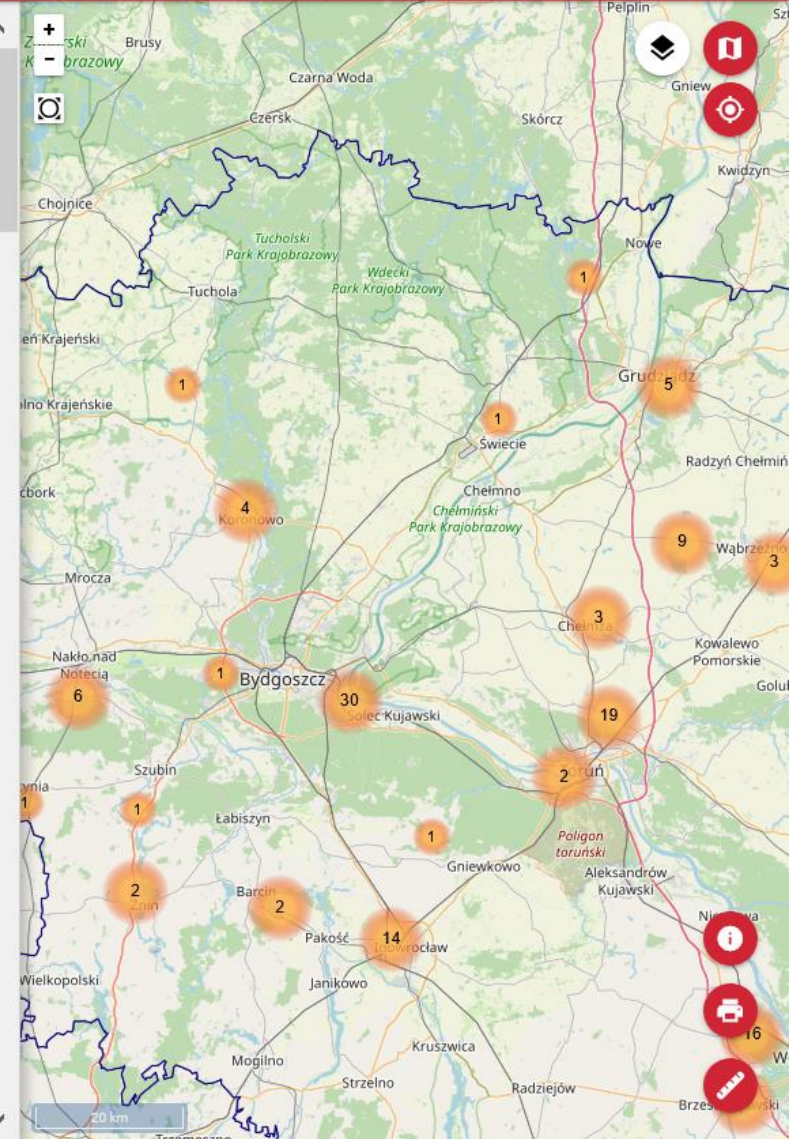

Intensywność pomocy

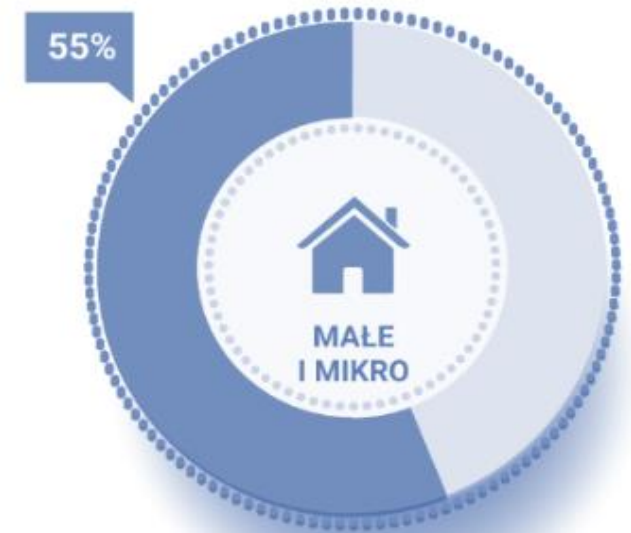
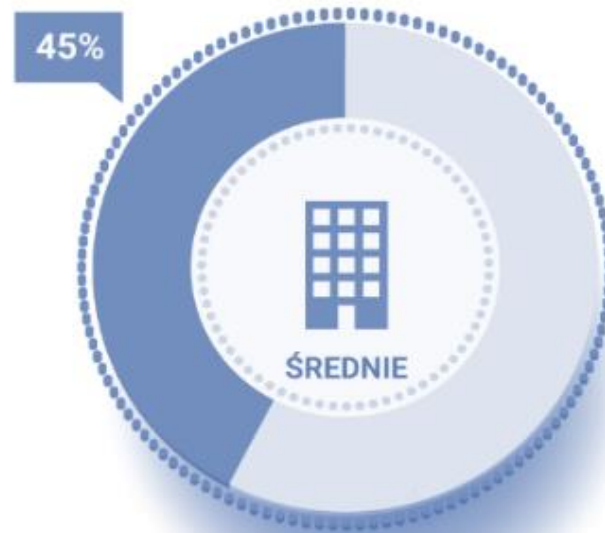
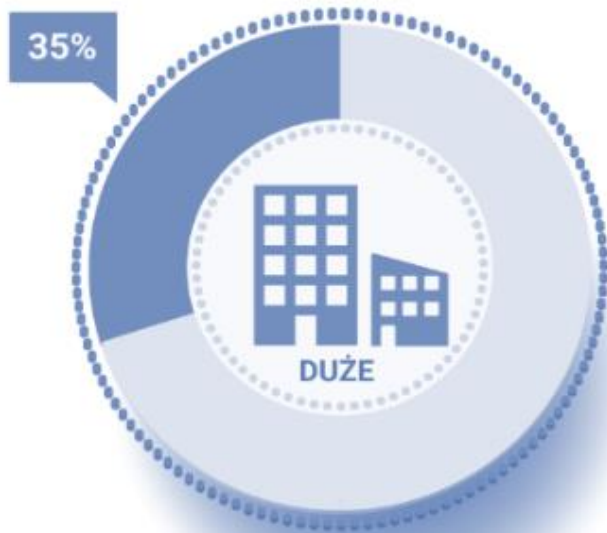

% Pomoc publiczna przyznawana z tytułu: wydatków kwalifikowanych na nową inwestycję lub 2-letnich kosztów pracy nowych pracowników



2020 - wyniki

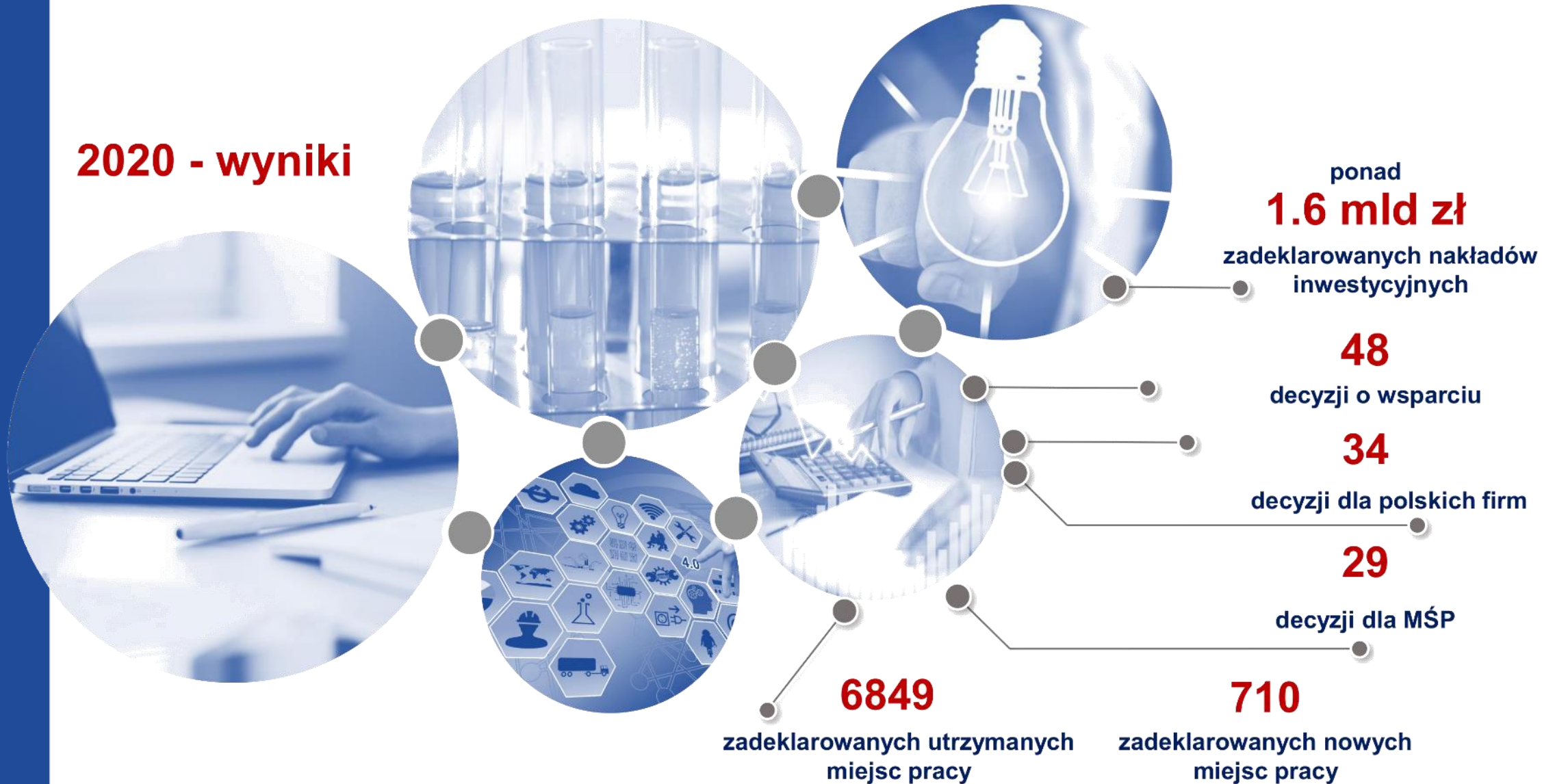

Usługi hotelarskie
i gastronomiczne

Roboty budowlane

Usługi finansowe i ubezpieczeniowe
oraz związane z obsługą
rynku nieruchomości

Handel hurtowy i detaliczny



Produkcja pierwotna
produktów rolnych

Sektor rybołówstwa i akwakultury

Sektor budownictwa okrętowego

Usługi w zakresie opieki
zdrowotnej, kulturalne,
rozrywkowe, sportowe



**ZWOLNIENIE
Z PODATKU
DOCHODOWEGO**



**SZKOLNICTWO
ZAWODOWE**



**REWITALIZACJA
WYSPIY OSTRÓW
W GDAŃSKU**



**BAŁTYCKI PORT
NOWYCH TECHNOLOGII**



**CENTRUM PROGRAMOWANIA
ROBOTÓW PRZEMYSŁOWYCH**



**GDAŃSKI PARK
NAUKOWO-TECHNOLOGICZNY**

Obszary
działalności



Zespół ds. tarczy antykryzysowej
tarcza@strefa.gda.pl

Kryteria ilościowe

MIASTA ŚREDNIE TRACĄCE FUNKCJE SPOŁECZNO-GOSPODARCZE ORAZ GMINY GRANICZĄCE

Chelmno, Grudziądz, Inowrocław, Nakło nad Notecią, Rypin, Włocławek

wielkość przedsiębiorstwa

duże	średnie	małe B+R/BPO	mikro
10 mln	2 mln	500 tys.	200 tys.

Miasta na prawach powiatu:

- A. Grudziądz 7
- B. Bydgoszcz 1
- C. Toruń 2
- D. Włocławek 7

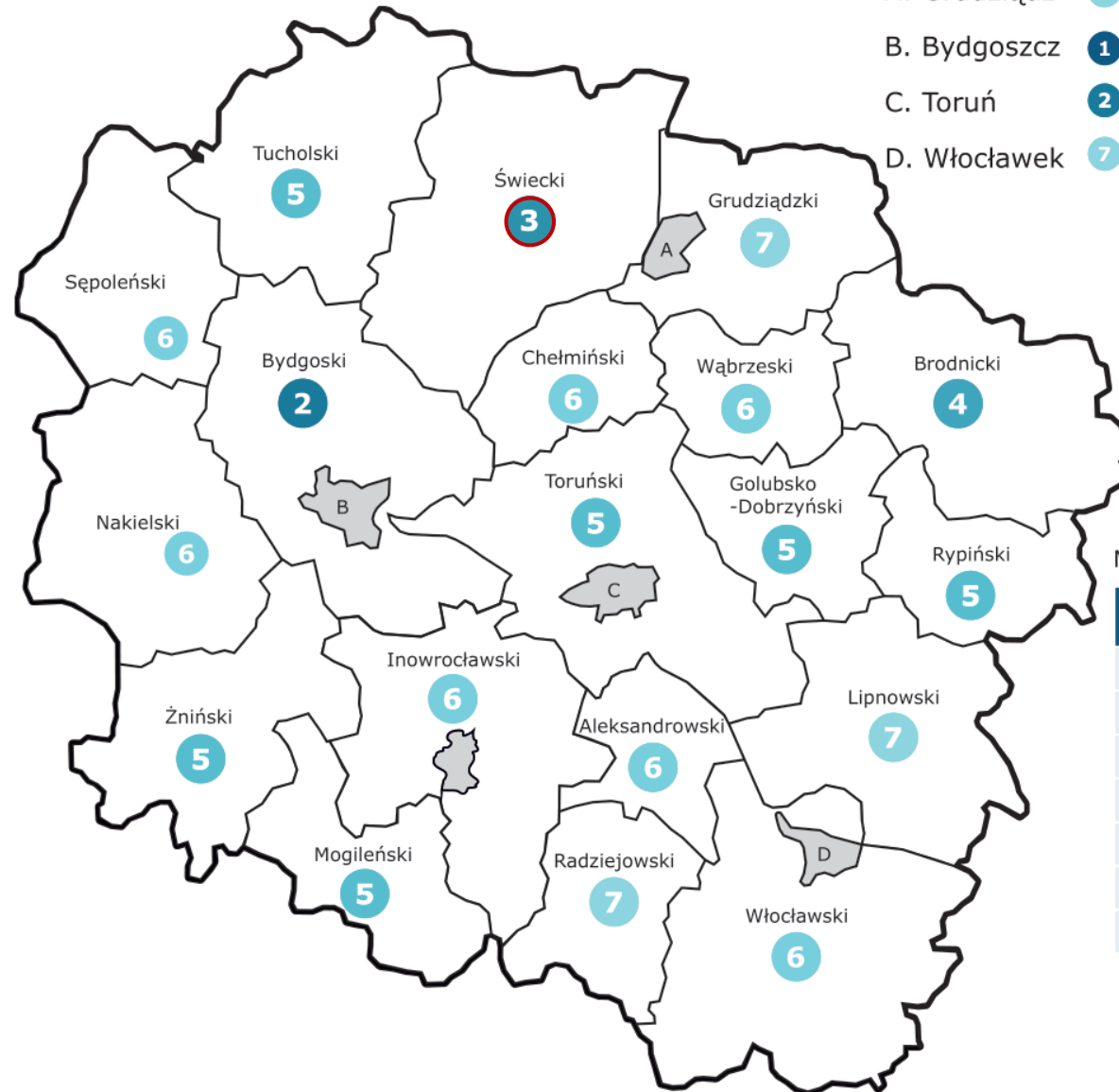

MINIMALNE NAKŁADY INWESTYCYJNE

duże	średnie	małe B+R/BPO	mikro	
100 mln	20 mln	5 mln	2 mln	1
80 mln	16 mln	4 mln	1,6 mln	2
60 mln	12 mln	3 mln	1,2 mln	3
40 mln	8 mln	2 mln	800 tys.	4
20 mln	4 mln	1 mln	400 tys.	5
15 mln	3 mln	750 tys.	300 tys.	6
10 mln	2 mln	500 tys.	200 tys.	7

*wartości podane w złotych

Kryteria ilościowe

<https://www.biznes.gov.pl/pl/inwestycje/mapa-polskiej-strefy-inwestycji?woj=kujawsko-pomorskie&pow=swiecki>

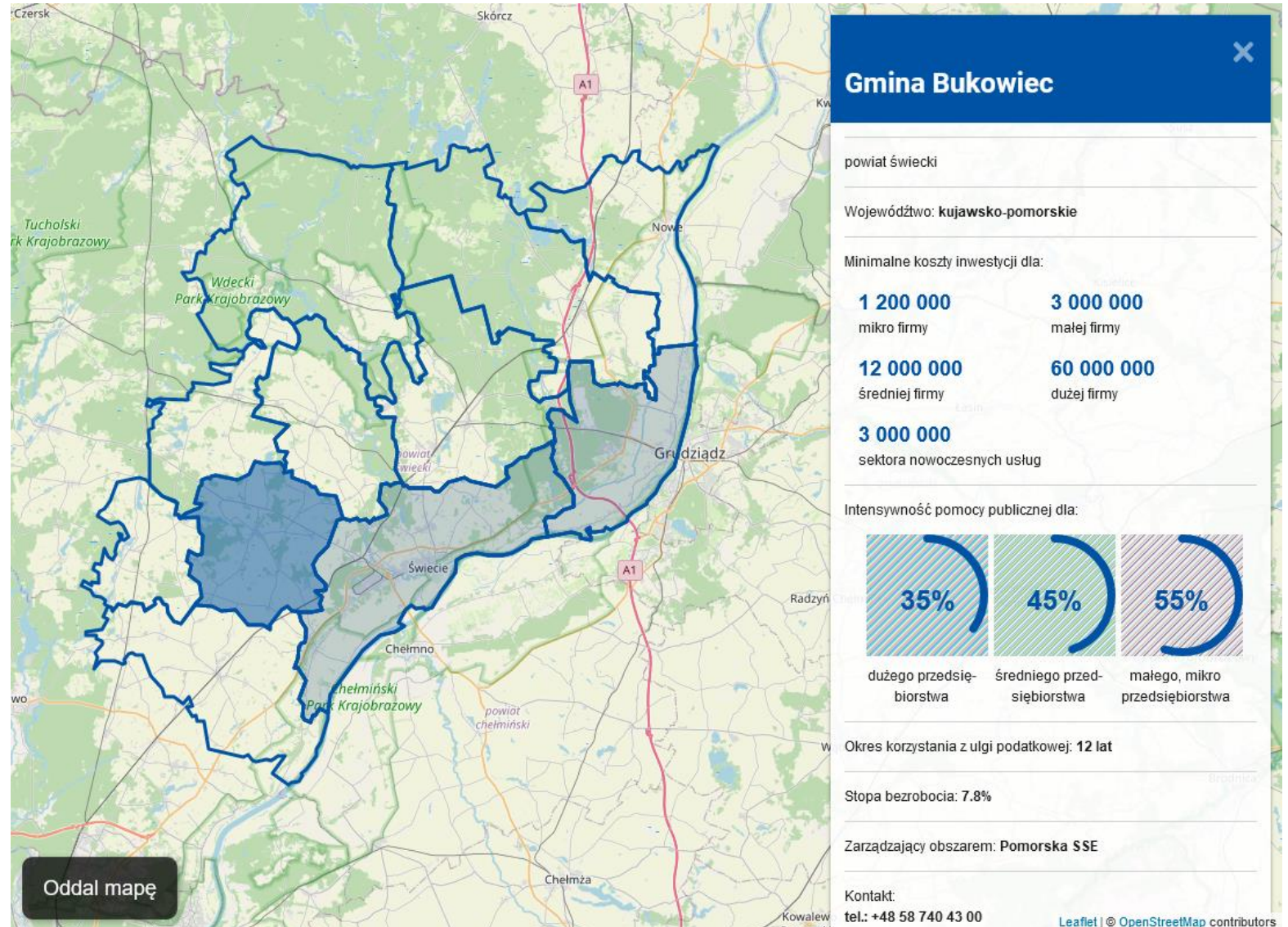

Gmina Bukowiec

powiat świętokrzyski

Województwo: kujawsko-pomorskie

Minimalne koszty inwestycji dla:

1 200 000 mikro firmy	3 000 000 małej firmy
12 000 000 średniej firmy	60 000 000 dużej firmy

3 000 000
sektora nowoczesnych usług

Intensywność pomocy publicznej dla:

35% dużego przedsiębiorstwa	45% średniego przedsiębiorstwa	55% małego, mikro przedsiębiorstwa
---------------------------------------	--	--

Okres korzystania z ulgi podatkowej: **12 lat**

Stopa bezrobocia: **7.8%**

Zarządzający obszarem: **Pomorska SSE**

Kontakt:
tel.: **+48 58 740 43 00**

Leaflet | © OpenStreetMap contributors

Koszty kwalifikowane



grunty

najem

budynki

maszyny

leasing finansowy

wartości
niematerialne
i prawne

Mały przedsiębiorca inwestujący w gminie
3 mln zł może uzyskać zwolnienie z podatku
dochodowego w wysokości **1,65 mln zł**



Kryteria jakościowe



Kryterium
zrównoważonego
rozwoju
gospodarczego



Kryterium
zrównoważonego
rozwoju
społecznego

Jak ubiegać się o wsparcie ?



Seminarium dla przedsiębiorców z powiatu świeckiego

WEBINARIUM

WSPARCIE DLA FIRM

Termin:



22.04.2021



10:00

Partnerzy:



Kontakt

 **Jarosław Szponarski**

 **697 722 880**

 **j.szponarski@strefa.gda.pl**

 **www.strefa.gda.pl**

 **ul. Trzy Lipy 3, 80-172 Gdańsk**

